Ref: VIP1842

140.000€

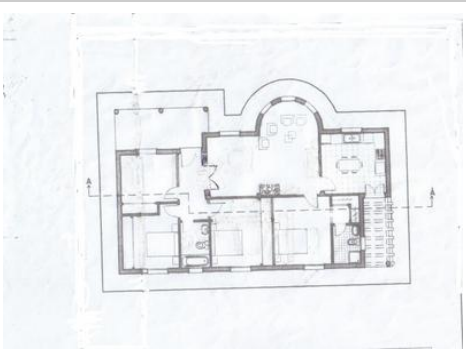

Oria

Villa

4 Schlafzimmer

2 Badezimmer

126m² / 1.356 ft² Bauformat

15.100m² / 162.536 ft² Grundstück

Blick aufs Meer

Städtischer Standort

Einfacher Zugang

Wasser aus der Leitung

Netzstrom

Verkauft im März 2012

* Übereignung nicht inbegriffen.

Der angegebene Preis beinhaltet nicht die Steuern und Kosten, die sich aus dem Verkauf ergeben (ITP zum aktuellen Steuersatz, Notar-, Registrierungs- und Anwaltskosten). Wir erinnern Sie daran, dass Sie als Verbraucher das Recht haben, informiert zu werden und die entsprechenden Informationsunterlagen zu erhalten, je nach Fall, basierend auf den Bestimmungen des Dekrets 218/05 vom 11. Oktober, das die Vorschriften über die Verbraucherinformation beim Verkauf von Wohnungen in Andalusien regelt.