Ref: VIP1928

95.000€

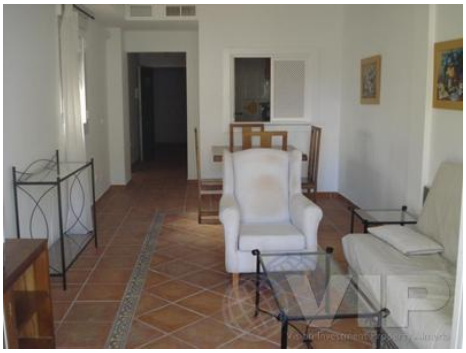

Mojacar Playa

Wohnung

Video-Tour verfügbar

1 Badezimmer

14m² / 151 ft² Grundstück

A/C im ganzen Haus

Städtischer Standort

Wasser aus der Leitung

Verkauft im März 2012

2 Schlafzimmer

60m² / 646 ft² Bauformat

Gemeinsamer Pool

Blick aufs Meer

Einfacher Zugang

Netzstrom

* Übereignung nicht inbegriffen.

Der angegebene Preis beinhaltet nicht die Steuern und Kosten, die sich aus dem Verkauf ergeben (ITP zum aktuellen Steuersatz, Notar-, Registrierungs- und Anwaltskosten). Wir erinnern Sie daran, dass Sie als Verbraucher das Recht haben, informiert zu werden und die entsprechenden Informationsunterlagen zu erhalten, je nach Fall, basierend auf den Bestimmungen des Dekrets 218/05 vom 11. Oktober, das die Vorschriften über die Verbraucherinformation beim Verkauf von Wohnungen in Andalusien regelt.