Ref: VIP2045

59.000€

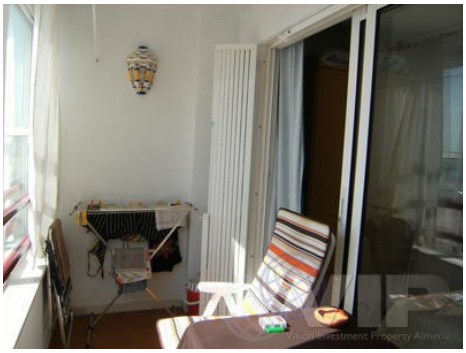

Mojacar Playa

Wohnung

Video-Tour verfügbar

1 Schlafzimmer

1 Badezimmer

36m² / 388 ft² Bauformat

36m² / 388 ft² Grundstück

Gemeinsamer Pool

Blick aufs Meer

Städtischer Standort

Einfacher Zugang

Verkauft im November 2012

* Übereignung nicht inbegriffen.

Der angegebene Preis beinhaltet nicht die Steuern und Kosten, die sich aus dem Verkauf ergeben (ITP zum aktuellen Steuersatz, Notar-, Registrierungs- und Anwaltskosten). Wir erinnern Sie daran, dass Sie als Verbraucher das Recht haben, informiert zu werden und die entsprechenden Informationsunterlagen zu erhalten, je nach Fall, basierend auf den Bestimmungen des Dekrets 218/05 vom 11. Oktober, das die Vorschriften über die Verbraucherinformation beim Verkauf von Wohnungen in Andalusien regelt.