Ref: VIP5019

120.000€

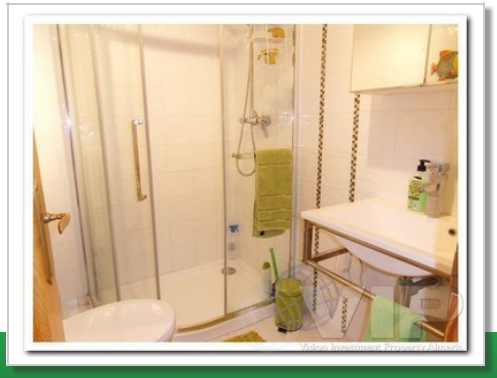

Mojacar Playa

Stadthaus

Video-Tour verfügbar

2 Schlafzimmer

2 Badezimmer

2 Böden

95m² / 1.023 ft² Bauformat

50m² / 538 ft² Grundstück

Gemeinsamer Pool

Blick aufs Meer

Städtischer Standort

Einfacher Zugang

Verkauft im November 2014

* Übereignung nicht inbegriffen.

Der angegebene Preis beinhaltet nicht die Steuern und Kosten, die sich aus dem Verkauf ergeben (ITP zum aktuellen Steuersatz, Notar-, Registrierungs- und Anwaltskosten). Wir erinnern Sie daran, dass Sie als Verbraucher das Recht haben, informiert zu werden und die entsprechenden Informationsunterlagen zu erhalten, je nach Fall, basierend auf den Bestimmungen des Dekrets 218/05 vom 11. Oktober, das die Vorschriften über die Verbraucherinformation beim Verkauf von Wohnungen in Andalusien regelt.