Ref: VIP6065

49.950€

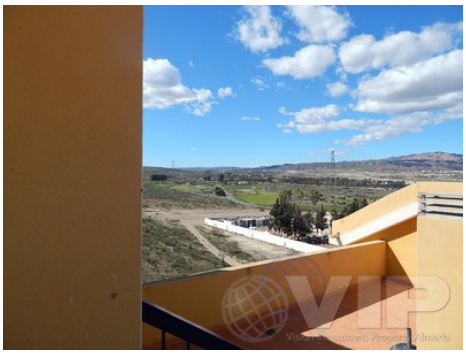

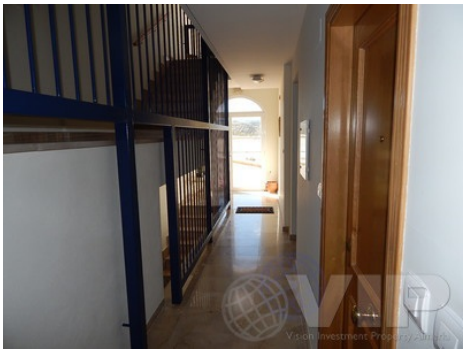

Turre

Wohnung

2 Schlafzimmer	**1 Badezimmer**
4 Böden	**74m² / 797 ft² Bauformat**
Gemeinsamer Pool	**A/C vorinstalliert**
Behindertenfreundlich	**Nähe zu einem Golfplatz**
Solarium	**Zentralheizung**
Blick aufs Meer	**Städtischer Standort**
Einfacher Zugang	**10 min. auf dem Strand**
3 min. zu den Shops	**Verkauft im Juli 2016**

* Übereignung nicht inbegriffen.

Der angegebene Preis beinhaltet nicht die Steuern und Kosten, die sich aus dem Verkauf ergeben (ITP zum aktuellen Steuersatz, Notar-, Registrierungs- und Anwaltskosten). Wir erinnern Sie daran, dass Sie als Verbraucher das Recht haben, informiert zu werden und die entsprechenden Informationsunterlagen zu erhalten, je nach Fall, basierend auf den Bestimmungen des Dekrets 218/05 vom 11. Oktober, das die Vorschriften über die Verbraucherinformation beim Verkauf von Wohnungen in Andalusien regelt.