Ref: VIP7052

149.000€

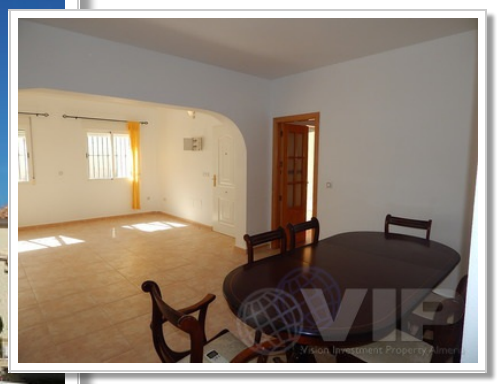

Turre

Villa

Video-Tour verfügbar

2 Badezimmer

424m² / 4.564 ft² Grundstück

A/C im ganzen Haus

Privat-Terrasse

Städtischer Standort

Wasser aus der Leitung

10 min. auf dem Strand

Verkauft im Februar 2016

3 Schlafzimmer

126m² / 1.356 ft² Bauformat

Privater Pool

Behindertenfreundlich

Blick aufs Meer

Einfacher Zugang

Netzstrom

4 min. zu den Shops

* Übereignung nicht inbegriffen.

Der angegebene Preis beinhaltet nicht die Steuern und Kosten, die sich aus dem Verkauf ergeben (ITP zum aktuellen Steuersatz, Notar-, Registrierungs- und Anwaltskosten). Wir erinnern Sie daran, dass Sie als Verbraucher das Recht haben, informiert zu werden und die entsprechenden Informationsunterlagen zu erhalten, je nach Fall, basierend auf den Bestimmungen des Dekrets 218/05 vom 11. Oktober, das die Vorschriften über die Verbraucherinformation beim Verkauf von Wohnungen in Andalusien regelt.