Ref: VIP7326

96.000€

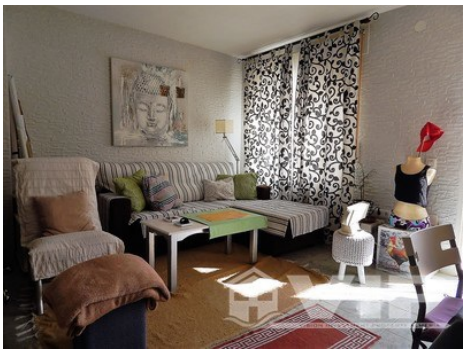

Vera Playa

Stadthaus

2 Schlafzimmer

1 Badezimmer

2 Böden

80m² / 861 ft² Bauformat

60m² / 646 ft² Grundstück

Gemeinsamer Pool

Solarium

Möbel verhandelbar

Einzugsbereit

Privat-Terrasse

Terrasse

Pool-Ansichten

Städtischer Standort

Einfacher Zugang

Wasser aus der Leitung

Netzstrom

Gemeinschaftskosten: 600€ pro Jahr

3 min. auf dem Strand

1 min. zu den Shops

Verkauft im Dezember 2019

* Übereignung nicht inbegriffen.

Der angegebene Preis beinhaltet nicht die Steuern und Kosten, die sich aus dem Verkauf ergeben (ITP zum aktuellen Steuersatz, Notar-, Registrierungs- und Anwaltskosten). Wir erinnern Sie daran, dass Sie als Verbraucher das Recht haben, informiert zu werden und die entsprechenden Informationsunterlagen zu erhalten, je nach Fall, basierend auf den Bestimmungen des Dekrets 218/05 vom 11. Oktober, das die Vorschriften über die Verbraucherinformation beim Verkauf von Wohnungen in Andalusien regelt.