Ref: VIP7491

435.000€

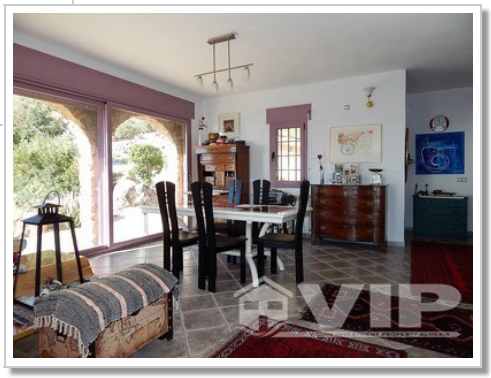

Mojacar Playa

Villa

Video-Tour verfügbar

2 Badezimmer

57.193m² / 615.625 ft² Grundstück

A/C vorinstalliert

Internet

Möbel verhandelbar

Privat-Terrasse

Städtischer Standort

Wasservorkommen

10 min. auf dem Strand

Verkauft im Januar 2019

4 Schlafzimmer

240m² / 2.583 ft² Bauformat

Platz für einen Pool

Behindertenfreundlich

Zentralheizung

Einzugsbereit

Blick aufs Meer

Einfacher Zugang

Solarenergie elektrisch

2 min. zu den Shops

* Übereignung nicht inbegriffen.

Der angegebene Preis beinhaltet nicht die Steuern und Kosten, die sich aus dem Verkauf ergeben (ITP zum aktuellen Steuersatz, Notar-, Registrierungs- und Anwaltskosten). Wir erinnern Sie daran, dass Sie als Verbraucher das Recht haben, informiert zu werden und die entsprechenden Informationsunterlagen zu erhalten, je nach Fall, basierend auf den Bestimmungen des Dekrets 218/05 vom 11. Oktober, das die Vorschriften über die Verbraucherinformation beim Verkauf von Wohnungen in Andalusien regelt.