Ref: VIP7527

299.990€

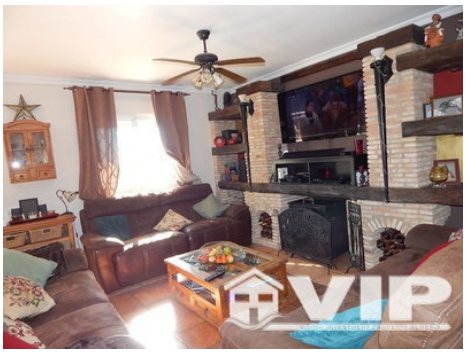

Villaricos

Villa

6 Schlafzimmer

3 Böden

528m² / 5.683 ft² Grundstück

A/C im ganzen Haus

Nähe zu einem Golfplatz

Zentralheizung

Einzugsbereit

Blick aufs Meer

Einfacher Zugang

10 min. zu den Shops

3 Badezimmer

321m² / 3.455 ft² Bauformat

Privater Pool

Behindertenfreundlich

Solarium

Möbel verhandelbar

Privater Garten

Städtischer Standort

10 min. auf dem Strand

* Übereignung nicht inbegriffen.

Der angegebene Preis beinhaltet nicht die Steuern und Kosten, die sich aus dem Verkauf ergeben (ITP zum aktuellen Steuersatz, Notar-, Registrierungs- und Anwaltskosten). Wir erinnern Sie daran, dass Sie als Verbraucher das Recht haben, informiert zu werden und die entsprechenden Informationsunterlagen zu erhalten, je nach Fall, basierend auf den Bestimmungen des Dekrets 218/05 vom 11. Oktober, das die Vorschriften über die Verbraucherinformation beim Verkauf von Wohnungen in Andalusien regelt.