Ref: VIP7604

199.950€

Mojacar Playa

Stadthaus

Video-Tour verfügbar

2 Schlafzimmer

2 Badezimmer

3 Böden

121m² / 1.302 ft² Bauformat

100m² / 1.076 ft² Grundstück

Gemeinsamer Pool

A/C im ganzen Haus

Internet

Solarium

Nur weiße Ware

Einzugsbereit

Privat-Terrasse

Blick aufs Meer

Städtischer Standort

Einfacher Zugang

Wasser aus der Leitung

Netzstrom

Gemeinschaftskosten: 772€ pro Jahr

1 min. auf dem Strand

1 min. zu den Shops

Verkauft im Januar 2019

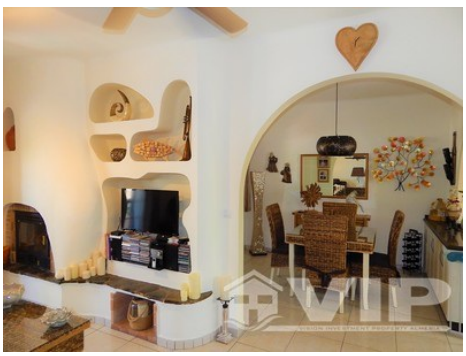

* Übereignung nicht inbegriffen.

Der angegebene Preis beinhaltet nicht die Steuern und Kosten, die sich aus dem Verkauf ergeben (ITP zum aktuellen Steuersatz, Notar-, Registrierungs- und Anwaltskosten). Wir erinnern Sie daran, dass Sie als Verbraucher das Recht haben, informiert zu werden und die entsprechenden Informationsunterlagen zu erhalten, je nach Fall, basierend auf den Bestimmungen des Dekrets 218/05 vom 11. Oktober, das die Vorschriften über die Verbraucherinformation beim Verkauf von Wohnungen in Andalusien regelt.