Ref: VIP7719

190.000€

Mojacar Playa

Wohnung

2 Schlafzimmer	**2 Badezimmer**
Gemeinsamer Pool	**A/C im ganzen Haus**
Behindertenfreundlich	**Internet**
Möbel verhandelbar	**Einzugsbereit**
Privat-Terrasse	**Terrasse**
Blick aufs Meer	**Städtischer Standort**
Behindertengerechter Zugang	**Wasser aus der Leitung**
Netzstrom	**Gemeinschaftskosten: 913,23€ pro Jahr**
2 min. auf dem Strand	**2 min. zu den Shops**

Verkauft im August 2019

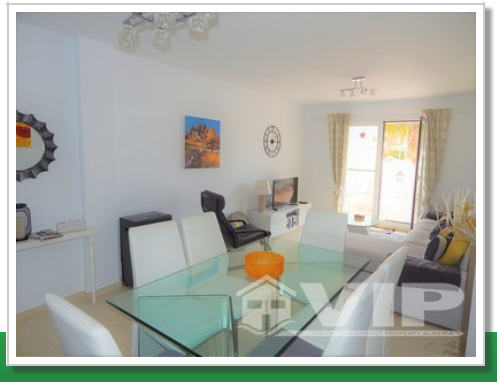

* Übereignung nicht inbegriffen.

Der angegebene Preis beinhaltet nicht die Steuern und Kosten, die sich aus dem Verkauf ergeben (ITP zum aktuellen Steuersatz, Notar-, Registrierungs- und Anwaltskosten). Wir erinnern Sie daran, dass Sie als Verbraucher das Recht haben, informiert zu werden und die entsprechenden Informationsunterlagen zu erhalten, je nach Fall, basierend auf den Bestimmungen des Dekrets 218/05 vom 11. Oktober, das die Vorschriften über die Verbraucherinformation beim Verkauf von Wohnungen in Andalusien regelt.