Ref: VIP7744

99.950€

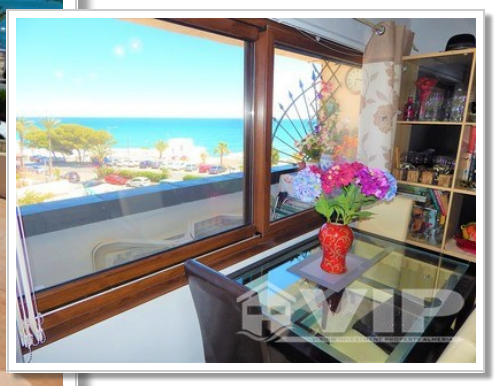

Mojacar Playa

Wohnung

1 Schlafzimmer

2 Böden

64m² / 689 ft² Grundstück

A/C im ganzen Haus

Frontlinie

Penthouse

Einzugsbereit

Terrasse

Städtischer Standort

Wasser aus der Leitung

Gemeinschaftskosten: 544€ pro Jahr

1 Badezimmer

54m² / 581 ft² Bauformat

Gemeinsamer Pool

Erdgeschoss

Internet

Möbel verhandelbar

Privat-Terrasse

Blick aufs Meer

Einfacher Zugang

Netzstrom

1 min. auf dem Strand

1 min. zu den Shops

Verkauft im Oktober 2019

* Übereignung nicht inbegriffen.

Der angegebene Preis beinhaltet nicht die Steuern und Kosten, die sich aus dem Verkauf ergeben (ITP zum aktuellen Steuersatz, Notar-, Registrierungs- und Anwaltskosten). Wir erinnern Sie daran, dass Sie als Verbraucher das Recht haben, informiert zu werden und die entsprechenden Informationsunterlagen zu erhalten, je nach Fall, basierend auf den Bestimmungen des Dekrets 218/05 vom 11. Oktober, das die Vorschriften über die Verbraucherinformation beim Verkauf von Wohnungen in Andalusien regelt.