Ref: VIP7746

95.000€

Palomares

Stadthaus

Video-Tour verfügbar

2 Schlafzimmer

2 Badezimmer

3 Böden

98,99m² / 1.066 ft² Bauformat

89m² / 958 ft² Grundstück

Gemeinsamer Pool

A/C im ganzen Haus

Internet

Solarium

Möbel verhandelbar

Einzugsbereit

Privat-Terrasse

Ansichten des Komplexes

Städtischer Standort

Einfacher Zugang

Wasser aus der Leitung

Netzstrom

Gemeinschaftskosten: 668€ pro Jahr

6 min. auf dem Strand

3 min. zu den Shops

Verkauft im Januar 2021

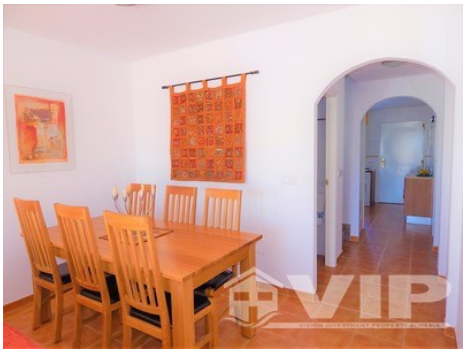

* Übereignung nicht inbegriffen.

Der angegebene Preis beinhaltet nicht die Steuern und Kosten, die sich aus dem Verkauf ergeben (ITP zum aktuellen Steuersatz, Notar-, Registrierungs- und Anwaltskosten). Wir erinnern Sie daran, dass Sie als Verbraucher das Recht haben, informiert zu werden und die entsprechenden Informationsunterlagen zu erhalten, je nach Fall, basierend auf den Bestimmungen des Dekrets 218/05 vom 11. Oktober, das die Vorschriften über die Verbraucherinformation beim Verkauf von Wohnungen in Andalusien regelt.