VIP
VISION INVESTMENT PROPERTY ESPANA

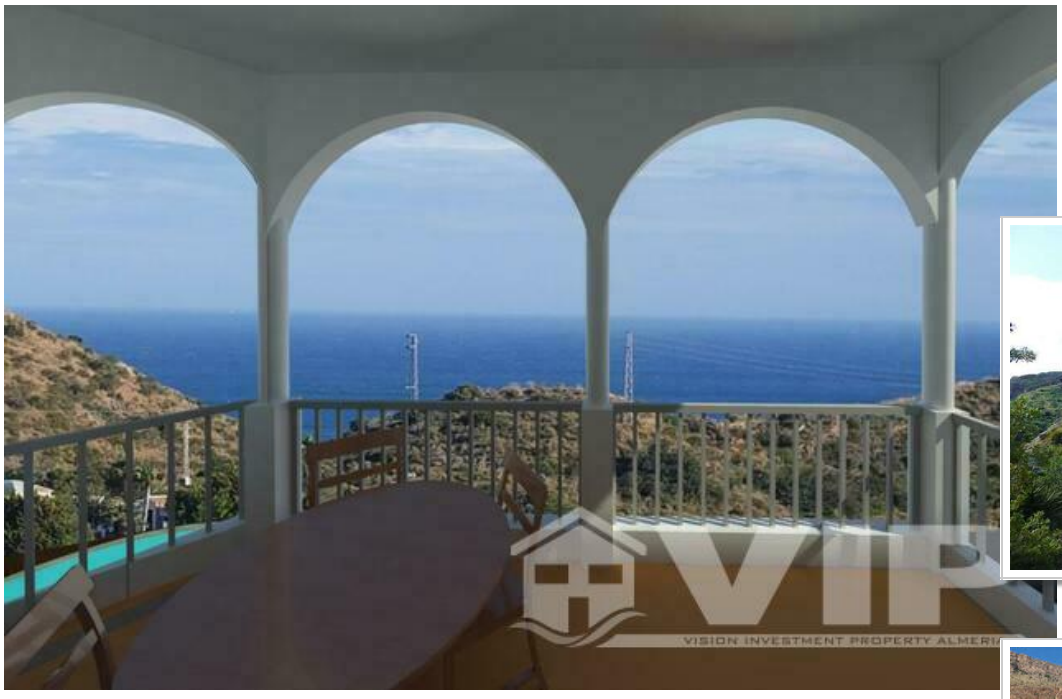

Ref: VIP7852

165.000€

Mojacar Playa

Villa

3 Schlafzimmer	**3 Badezimmer**
2 Böden	**177m² / 1.905 ft² Bauformat**
595m² / 6.405 ft² Grundstück	**Privater Pool**
A/C vorinstalliert	**Behindertenfreundlich**
Solarium	**Nur weiße Ware**
Privat-Terrasse	**Privater Garten**
Blick aufs Meer	**Städtischer Standort**
Einfacher Zugang	**Wasser aus der Leitung**
Netzstrom	**Behälter: 147,12€ pro Jahr**
6 min. Fahrt auf dem Strand	**5 min. Fahrt zu den Shops**

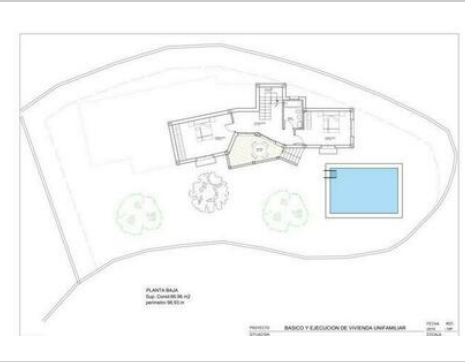

* Übereignung nicht inbegriffen.

Der angegebene Preis beinhaltet nicht die Steuern und Kosten, die sich aus dem Verkauf ergeben (ITP zum aktuellen Steuersatz, Notar-, Registrierungs- und Anwaltskosten). Wir erinnern Sie daran, dass Sie als Verbraucher das Recht haben, informiert zu werden und die entsprechenden Informationsunterlagen zu erhalten, je nach Fall, basierend auf den Bestimmungen des Dekrets 218/05 vom 11. Oktober, das die Vorschriften über die Verbraucherinformation beim Verkauf von Wohnungen in Andalusien regelt.