Ref: VIP8048

1.125.000€

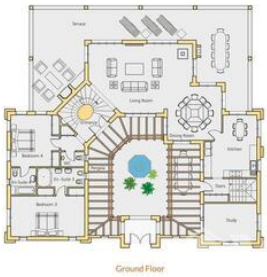

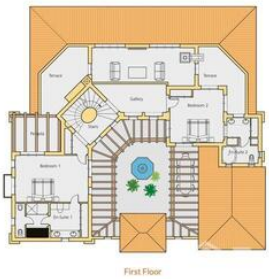

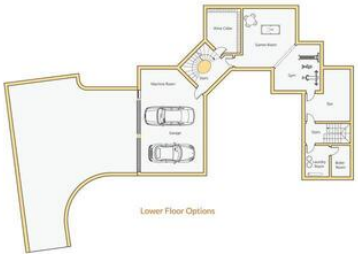

Desert Springs Golf Resort

Villa

5 Schlafzimmer

4 Badezimmer

3 Böden

555m² / 5.974 ft² Bauformat

1.500m² / 16.146 ft² Grundstück

Privater Pool

A/C im ganzen Haus

Frontlinie

Internet

Nähe zu einem Golfplatz

Solarium

Nur weiße Ware

Privat-Terrasse

Privater Garten

Pool-Ansichten

Städtischer Standort

Einfacher Zugang

Wasser aus der Leitung

Netzstrom

12 min. Fahrt auf dem Strand

3 min. Fahrt zu den Shops

* Übereignung nicht inbegriffen.

Der angegebene Preis beinhaltet nicht die Steuern und Kosten, die sich aus dem Verkauf ergeben (ITP zum aktuellen Steuersatz, Notar-, Registrierungs- und Anwaltskosten). Wir erinnern Sie daran, dass Sie als Verbraucher das Recht haben, informiert zu werden und die entsprechenden Informationsunterlagen zu erhalten, je nach Fall, basierend auf den Bestimmungen des Dekrets 218/05 vom 11. Oktober, das die Vorschriften über die Verbraucherinformation beim Verkauf von Wohnungen in Andalusien regelt.