Ref: VIP1636

410.000€

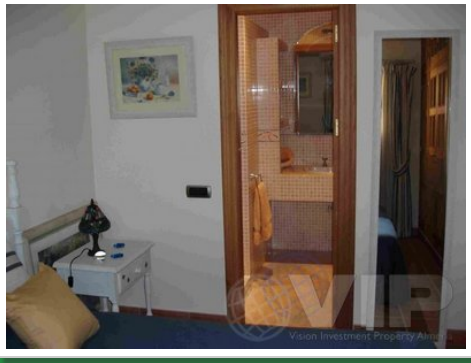

Cuevas del Almanzora

Villa

4 Habitaciones	**4 Baños**
270m² / 2.906 ft² Construida	**800m² / 8.611 ft² Parcela**
Piscina privada	**A/C en toda la casa**
Vistas al mar	**Ubicación urbana**
Fácil acceso	**Agua de red**
Red eléctrica	**Vendido Junio 2013**

* Honorarios de asesoramiento personal no incluido
El precio indicado no incluye los impuestos y gastos derivados de la venta (ITP al tipo impositivo vigente, gastos de notaría, registro y abogado). Le recordamos que como consumidor tiene derecho a ser informado y a que se le entregue la documentación informativa correspondiente, según el caso, en base a lo dispuesto en el Decreto 218/05 de 11 de octubre por el que se regula el Reglamento de Información al Consumidor en la compraventa de viviendas en Andalucía.