Ref: VIP1650

120.000€

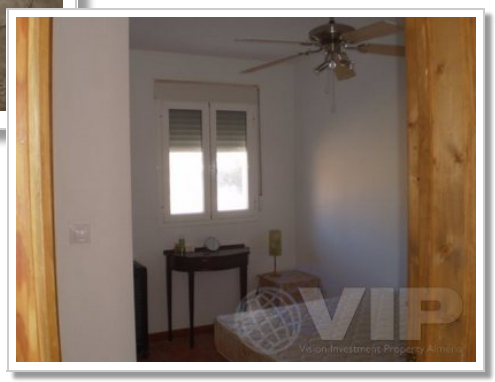

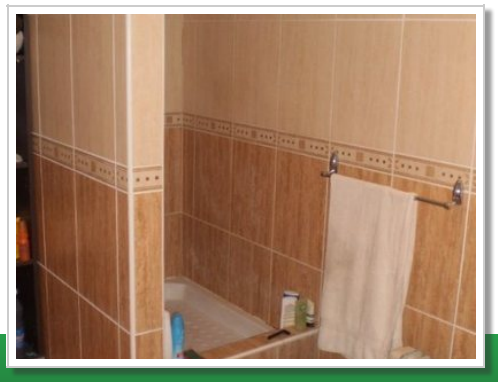

Albox

Villa

Video Tour disponible

4 Habitaciones

3 Baños

196m² / 2.110 ft² Construida

2.400m² / 25.834 ft² Parcela

A/C en toda la casa

Vistas al mar

Ubicación urbana

Fácil acceso

Agua de red

Red eléctrica

Vendido Mayo 2012

* Honorarios de asesoramiento personal no incluido
El precio indicado no incluye los impuestos y gastos derivados de la venta (ITP al tipo impositivo vigente, gastos de notaría, registro y abogado). Le recordamos que como consumidor tiene derecho a ser informado y a que se le entregue la documentación informativa correspondiente, según el caso, en base a lo dispuesto en el Decreto 218/05 de 11 de octubre por el que se regula el Reglamento de Información al Consumidor en la compraventa de viviendas en Andalucía.