Ref: VIP1881

159.000€

Mojacar Pueblo

Adosado

Video Tour disponible

2 Habitaciones

1 Baño

2 Plantas

100m² / 1.076 ft² Construida

145m² / 1.561 ft² Parcela

A/C en toda la casa

Internet

Vistas al mar

Ubicación urbana

Fácil acceso

Agua de red

Red eléctrica

Vendido Enero 2016

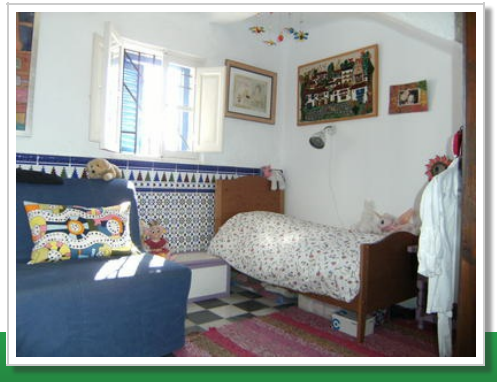

* Honorarios de asesoramiento personal no incluido
El precio indicado no incluye los impuestos y gastos derivados de la venta (ITP al tipo impositivo vigente, gastos de notaría, registro y abogado). Le recordamos que como consumidor tiene derecho a ser informado y a que se le entregue la documentación informativa correspondiente, según el caso, en base a lo dispuesto en el Decreto 218/05 de 11 de octubre por el que se regula el Reglamento de Información al Consumidor en la compraventa de viviendas en Andalucía.