Ref: VIP1900

100.000€

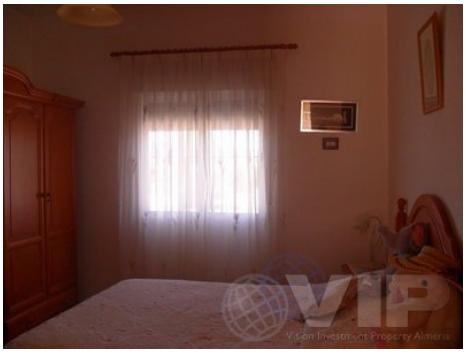

Albox

Villa

Video Tour disponible

3 Habitaciones

2 Baños

3.200m² / 34.445 ft² Construida

120m² / 1.292 ft² Parcela

Piscina privada

A/C en toda la casa

Vistas al mar

Ubicación urbana

Fácil acceso

Vendido Julio 2013

* Honorarios de asesoramiento personal no incluido
El precio indicado no incluye los impuestos y gastos derivados de la venta (ITP al tipo impositivo vigente, gastos de notaría, registro y abogado). Le recordamos que como consumidor tiene derecho a ser informado y a que se le entregue la documentación informativa correspondiente, según el caso, en base a lo dispuesto en el Decreto 218/05 de 11 de octubre por el que se regula el Reglamento de Información al Consumidor en la compraventa de viviendas en Andalucía.