Ref: VIP2045

59.000€

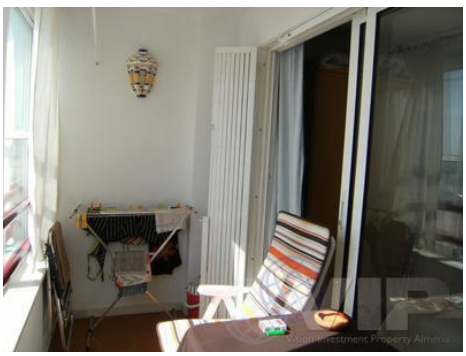

Mojacar Playa

Apartamento

Video Tour disponible

1 Dormitorio

1 Baño

36m² / 388 ft² Construida

36m² / 388 ft² Parcela

Piscina comunitaria

Vistas al mar

Ubicación urbana

Fácil acceso

Vendido Noviembre 2012

* Honorarios de asesoramiento personal no incluido
El precio indicado no incluye los impuestos y gastos derivados de la venta (ITP al tipo impositivo vigente, gastos de notaría, registro y abogado). Le recordamos que como consumidor tiene derecho a ser informado y a que se le entregue la documentación informativa correspondiente, según el caso, en base a lo dispuesto en el Decreto 218/05 de 11 de octubre por el que se regula el Reglamento de Información al Consumidor en la compraventa de viviendas en Andalucía.