VIP
VISION INVESTMENT PROPERTY ESPAÑA

Ref: VIP5049

109.950€

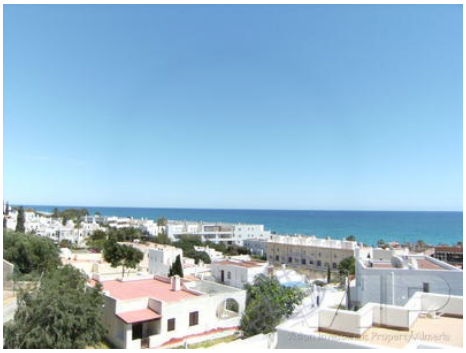

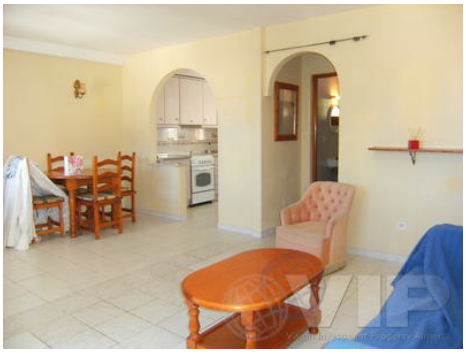

Mojacar Playa

Adosado

Video Tour disponible

2 Baños

80m² / 861 ft² Parcela

Calefacción central

Vistas al mar

Fácil acceso

3 mins a las tiendas

2 Habitaciones

80m² / 861 ft² Construida

A/C en toda la casa

Cerca de un campo de golf

Ubicación urbana

3 mins a la playa

Vendido Noviembre 2014

* Honorarios de asesoramiento personal no incluido
El precio indicado no incluye los impuestos y gastos derivados de la venta (ITP al tipo impositivo vigente, gastos de notaría, registro y abogado). Le recordamos que como consumidor tiene derecho a ser informado y a que se le entregue la documentación informativa correspondiente, según el caso, en base a lo dispuesto en el Decreto 218/05 de 11 de octubre por el que se regula el Reglamento de Información al Consumidor en la compraventa de viviendas en Andalucía.