Ref:

V49.0801

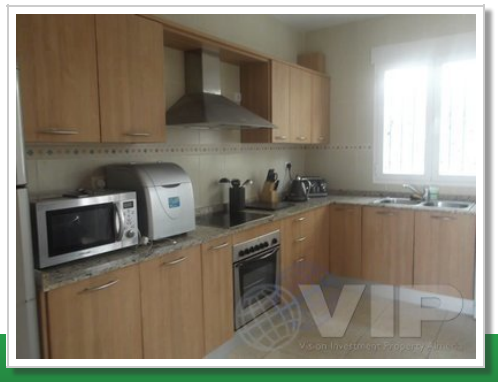

Arboleas

Villa

3 Habitaciones	**2 Baños**
120m² / 1.292 ft² Construida	**610m² / 6.566 ft² Parcela**
Piscina privada	**A/C en toda la casa**
Adaptado a discapacitados	**Calefacción central**
Internet	**Solarium**
Mobiliario negociable	**Terraza privada**
Vistas al mar	**Ubicación urbana**
Fácil acceso	**30 mins a la playa**
10 mins a las tiendas	**Vendido Febrero 2015**

* Honorarios de asesoramiento personal no incluido
El precio indicado no incluye los impuestos y gastos derivados de la venta (ITP al tipo impositivo vigente, gastos de notaría, registro y abogado). Le recordamos que como consumidor tiene derecho a ser informado y a que se le entregue la documentación informativa correspondiente, según el caso, en base a lo dispuesto en el Decreto 218/05 de 11 de octubre por el que se regula el Reglamento de Información al Consumidor en la compraventa de viviendas en Andalucía.