Ref: VIP7130

135.000€

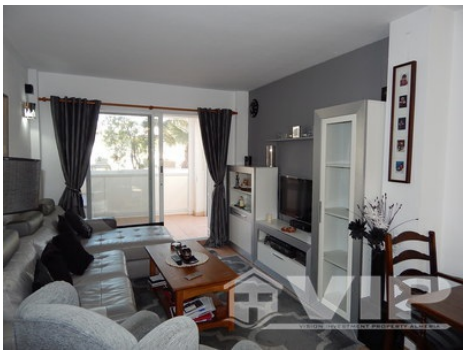

Mojacar Playa

Apartamento

2 Habitaciones	**1 Baño**
70m² / 753 ft² Construida	**30m² / 323 ft² Parcela**
Piscina comunitaria	**A/A preinstalado**
Adaptado a discapacitados	**Internet**
Primera línea	**Sólo electrodomésticos**
Listo para entrar a vivir	**Terraza privada**
Terraza	**Vistas al complejo**
Ubicación urbana	**Acceso para minusválidos**
Agua de red	**Red eléctrica**
1 mins a la playa	**2 mins a las tiendas**

Vendido Julio 2016

* Honorarios de asesoramiento personal no incluido
El precio indicado no incluye los impuestos y gastos derivados de la venta (ITP al tipo impositivo vigente, gastos de notaría, registro y abogado). Le recordamos que como consumidor tiene derecho a ser informado y a que se le entregue la documentación informativa correspondiente, según el caso, en base a lo dispuesto en el Decreto 218/05 de 11 de octubre por el que se regula el Reglamento de Información al Consumidor en la compraventa de viviendas en Andalucía.