Ref: VIP7411

249.000€

San Juan De Los Terreros

Villa

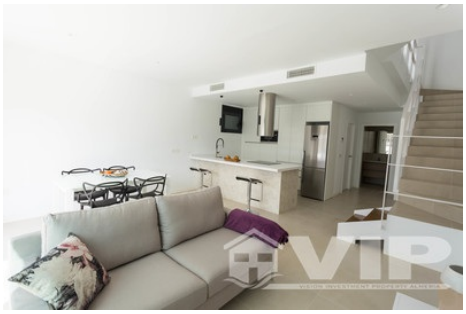

Video Tour disponible

3 Habitaciones

2 Baños

3 Plantas

117m² / 1.259 ft² Construida

168m² / 1.808 ft² Parcela

Piscina privada

A/C en toda la casa

Adaptado a discapacitados

Cerca de un campo de golf

Internet

Solarium

Listo para entrar a vivir

Terraza privada

Jardín privado

Vistas al mar

Ubicación urbana

Fácil acceso

Agua de red

Red eléctrica

4 mins a la playa

2 mins a las tiendas

Vendido Febrero 2019

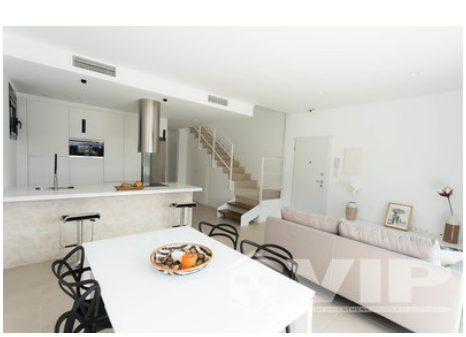

* Honorarios de asesoramiento personal no incluido
El precio indicado no incluye los impuestos y gastos derivados de la venta (ITP al tipo impositivo vigente, gastos de notaría, registro y abogado). Le recordamos que como consumidor tiene derecho a ser informado y a que se le entregue la documentación informativa correspondiente, según el caso, en base a lo dispuesto en el Decreto 218/05 de 11 de octubre por el que se regula el Reglamento de Información al Consumidor en la compraventa de viviendas en Andalucía.