Ref: VIP7427

130.000€

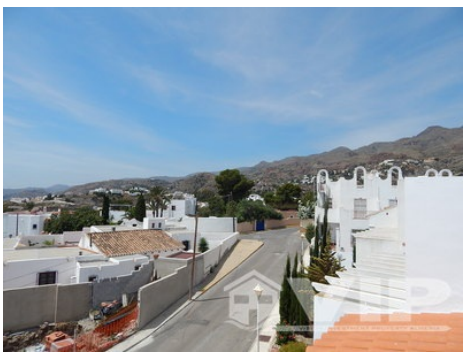

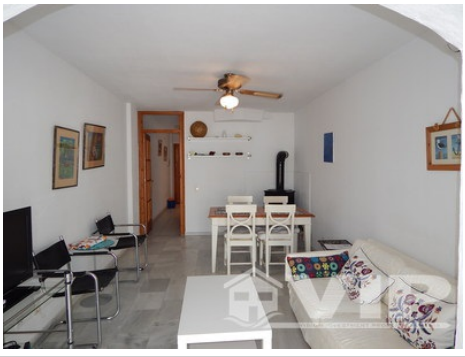

Mojacar Playa

Adosado

2 Habitaciones	**2 Baños**
2 Plantas	**95m² / 1.023 ft² Construida**
100m² / 1.076 ft² Parcela	**Piscina comunitaria**
A/C en toda la casa	**Internet**
Solarium	**Mobiliario negociable**
Listo para entrar a vivir	**Terraza privada**
Jardín privado	**Vistas al mar**
Ubicación urbana	**Fácil acceso**
Agua de red	**Red eléctrica**
Gastos de comunidad: 10€ por mes	**5 mins a la playa**
5 mins a las tiendas	**Vendido Julio 2017**

* Honorarios de asesoramiento personal no incluido
El precio indicado no incluye los impuestos y gastos derivados de la venta (ITP al tipo impositivo vigente, gastos de notaría, registro y abogado). Le recordamos que como consumidor tiene derecho a ser informado y a que se le entregue la documentación informativa correspondiente, según el caso, en base a lo dispuesto en el Decreto 218/05 de 11 de octubre por el que se regula el Reglamento de Información al Consumidor en la compraventa de viviendas en Andalucía.