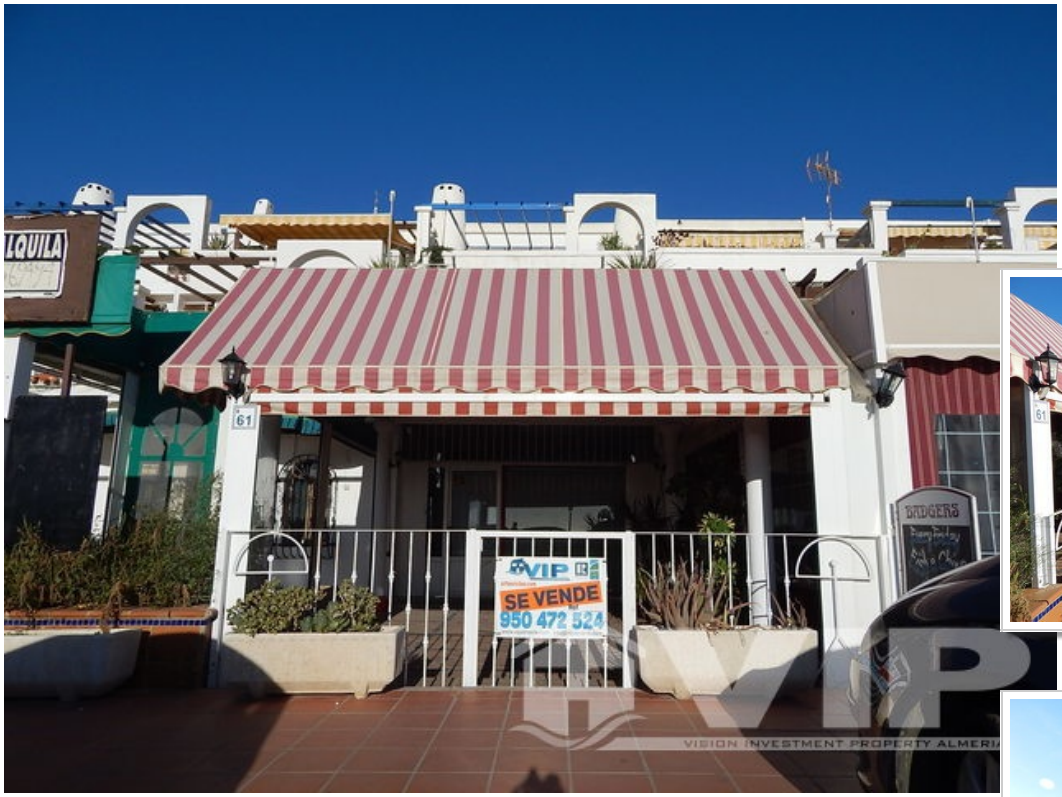

Ref: VIP7466

90.000€

Mojacar Playa

Comercial

88m² / 947 ft² Construida	**30m² / 323 ft² Parcela**
A/C en toda la casa	**Adaptado a discapacitados**
Primera línea	**Listo para entrar a vivir**
Terraza privada	**Terraza**
Vistas al mar	**Ubicación urbana**
Fácil acceso	**Vendido Diciembre 2020**

* Honorarios de asesoramiento personal no incluido
El precio indicado no incluye los impuestos y gastos derivados de la venta (ITP al tipo impositivo vigente, gastos de notaría, registro y abogado). Le recordamos que como consumidor tiene derecho a ser informado y a que se le entregue la documentación informativa correspondiente, según el caso, en base a lo dispuesto en el Decreto 218/05 de 11 de octubre por el que se regula el Reglamento de Información al Consumidor en la compraventa de viviendas en Andalucía.