Ref: VIP7534

175.000€

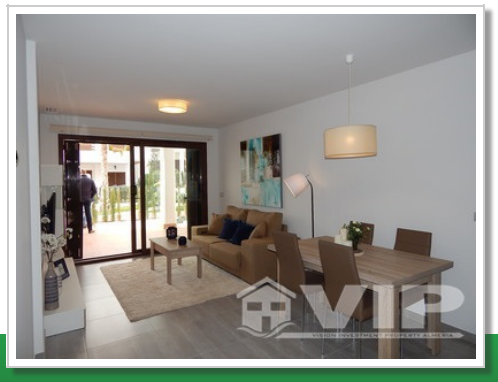

San Juan De Los Terreros

Apartamento

Video Tour disponible

2 Baños

114m² / 1.227 ft² Parcela

A/C en toda la casa

Calefacción central

Mobiliario negociable

Jardín privado

Ubicación urbana

Gastos de comunidad: 1.140,63€ por año

2 Habitaciones

71m² / 764 ft² Construida

Piscina comunitaria

Adaptado a discapacitados

Primera línea

Listo para entrar a vivir

Vistas al complejo

Fácil acceso

1 mins a la playa

1 mins a las tiendas

Vendido Marzo 2023

* Honorarios de asesoramiento personal no incluido
El precio indicado no incluye los impuestos y gastos derivados de la venta (ITP al tipo impositivo vigente, gastos de notaría, registro y abogado). Le recordamos que como consumidor tiene derecho a ser informado y a que se le entregue la documentación informativa correspondiente, según el caso, en base a lo dispuesto en el Decreto 218/05 de 11 de octubre por el que se regula el Reglamento de Información al Consumidor en la compraventa de viviendas en Andalucía.