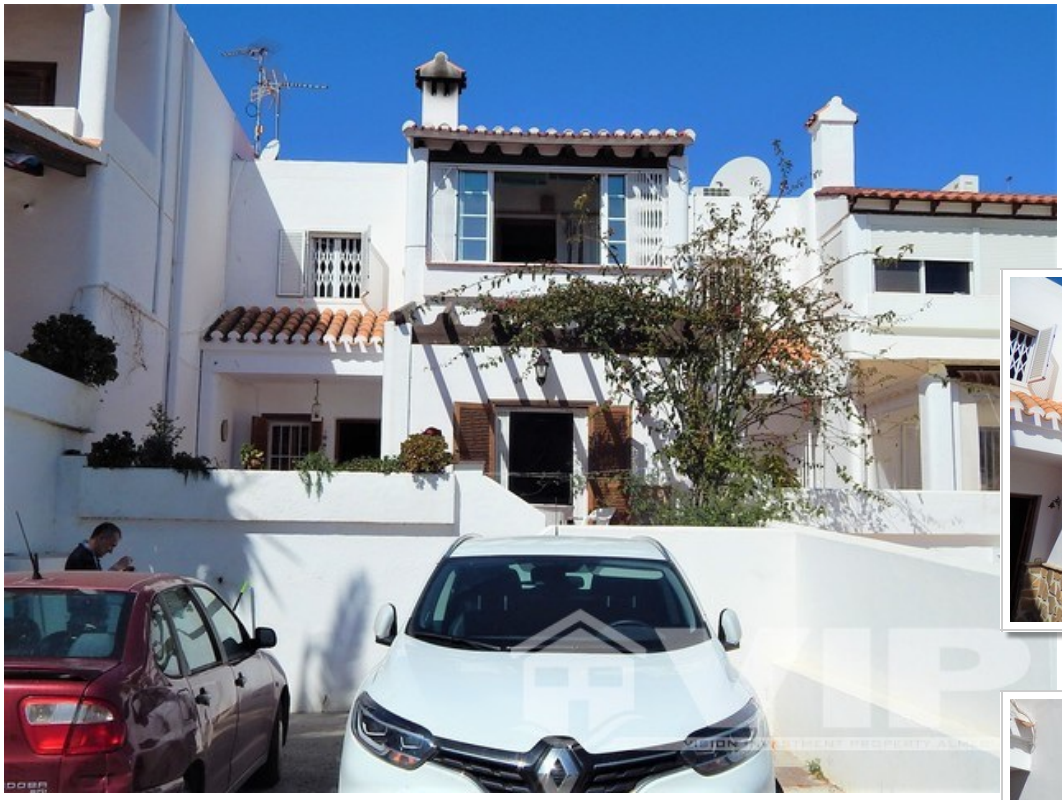

Ref: VIP7561

145.000€

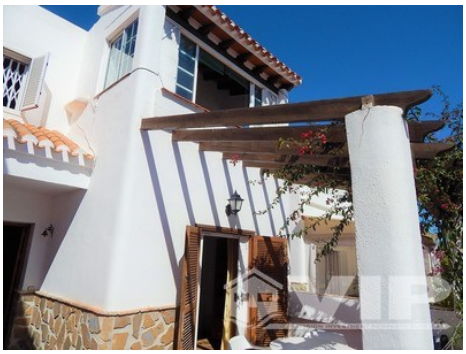

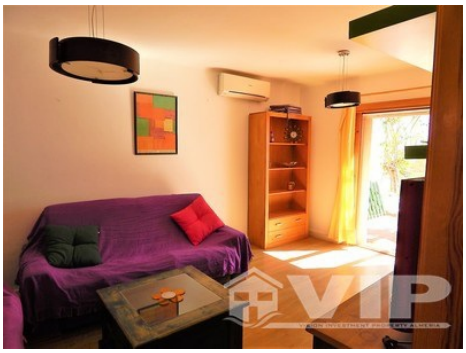

Mojacar Playa

Adosado

3 Habitaciones

2 Baños

2 Plantas

114m² / 1.227 ft² Construida

200m² / 2.153 ft² Parcela

Piscina comunitaria

A/C en toda la casa

Mobiliario negociable

Listo para entrar a vivir

Terraza privada

Terraza

Vistas al complejo

Ubicación urbana

Fácil acceso

Agua de red

Red eléctrica

3 mins a la playa

6 mins a las tiendas

Vendido Enero 2019

* Honorarios de asesoramiento personal no incluido
El precio indicado no incluye los impuestos y gastos derivados de la venta (ITP al tipo impositivo vigente, gastos de notaría, registro y abogado). Le recordamos que como consumidor tiene derecho a ser informado y a que se le entregue la documentación informativa correspondiente, según el caso, en base a lo dispuesto en el Decreto 218/05 de 11 de octubre por el que se regula el Reglamento de Información al Consumidor en la compraventa de viviendas en Andalucía.