Ref: VIP7679

75.000€

Cuevas Del Almanzora

Apartamento

2 Habitaciones	**1 Baño**
3 Plantas	**65m² / 700 ft² Construida**
12m² / 129 ft² Parcela	**Piscina comunitaria**
A/C en toda la casa	**Adaptado a discapacitados**
Ático	**Internet**
Planta baja	**Primera línea**
Mobiliario negociable	**Listo para entrar a vivir**
Terraza privada	**Terraza**
Vistas al mar	**Ubicación urbana**
Fácil acceso	**Agua de red**
Red eléctrica	**Gastos de comunidad: 85€ por mes**
1 mins a la playa	**6 mins a las tiendas**

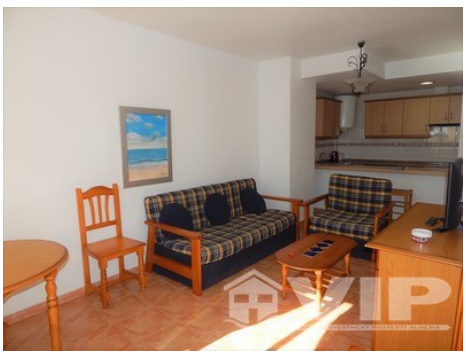

* Honorarios de asesoramiento personal no incluido
El precio indicado no incluye los impuestos y gastos derivados de la venta (ITP al tipo impositivo vigente, gastos de notaría, registro y abogado). Le recordamos que como consumidor tiene derecho a ser informado y a que se le entregue la documentación informativa correspondiente, según el caso, en base a lo dispuesto en el Decreto 218/05 de 11 de octubre por el que se regula el Reglamento de Información al Consumidor en la compraventa de viviendas en Andalucía.