Ref: VIP7871

99.950€

Mojacar Playa

Apartamento

1 Dormitorio	**1 Baño**
54,90m² / 591 ft² Construida	**12m² / 129 ft² Parcela**
Piscina comunitaria	**A/C en toda la casa**
Ático	**Internet**
Planta baja	**Mobiliario negociable**
Listo para entrar a vivir	**Terraza privada**
Terraza	**Vistas a la piscina**
Ubicación urbana	**Acceso por escaleras**
Agua de red	**Red eléctrica**
Gastos de comunidad: 50,15€ por mes	**Basuras: 147,12€ por año**
	IBI: 199,57€ por año
1 mins en coche a la playa	**1 mins en coche a las tiendas**

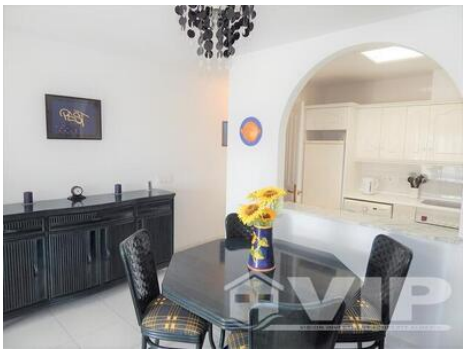

Vendido Noviembre 2021

* Honorarios de asesoramiento personal no incluido
El precio indicado no incluye los impuestos y gastos derivados de la venta (ITP al tipo impositivo vigente, gastos de notaría, registro y abogado). Le recordamos que como consumidor tiene derecho a ser informado y a que se le entregue la documentación informativa correspondiente, según el caso, en base a lo dispuesto en el Decreto 218/05 de 11 de octubre por el que se regula el Reglamento de Información al Consumidor en la compraventa de viviendas en Andalucía.