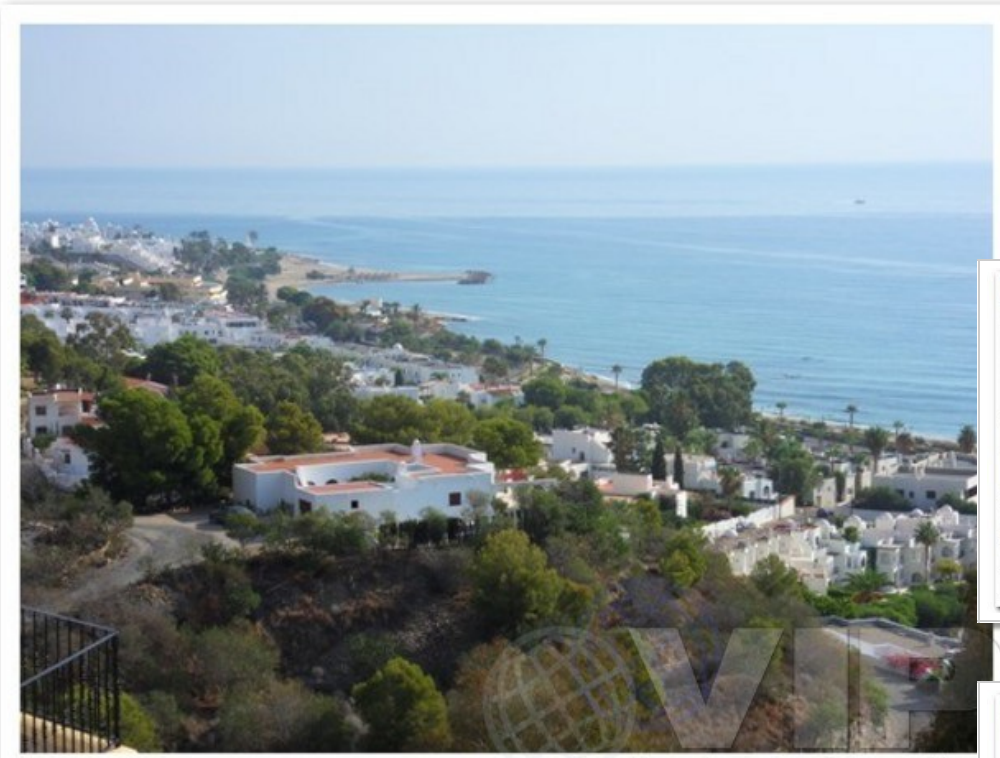

Réf:

249.000€

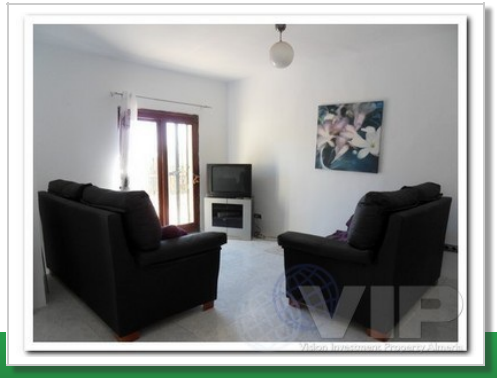

Mojacar Playa

Villa

4 Chambres

150m² / 1.615 ft² Taille de Construction

Climatisation dans tout le bâtiment

Terrasse privée

Situation urbaine

4 min à la plage

Vendu Mars 2015

3 Salle de bain

360m² / 3.875 ft² Terrain

Piscine privée

Mobilier négociable

Vue sur la mer

Accès facile

8 min pour les boutiques

* Les honoraires de conseil personnel ne sont pas inclus.

Le prix indiqué ne comprend pas les taxes et les frais dérivés de la vente (ITP au taux d'imposition en vigueur, frais de notaire, de greffe et d'avocat). Nous vous rappelons qu'en tant que consommateur, vous avez le droit d'être informé et de recevoir la documentation informative correspondante, le cas échéant, conformément aux dispositions du décret 218/05 du 11 octobre, qui réglemente l'information du consommateur dans la vente et l'achat de logements en Andalousie.