Réf:

VIP9509

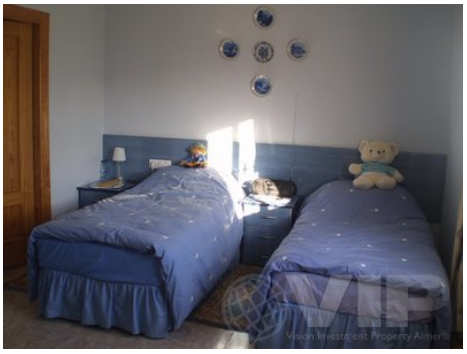

Arboleas

Villa

3 Chambres	**2 Salle de bain**
153m² / 1.647 ft² Taille de Construction	**600m² / 6.458 ft² Terrain**
	Piscine privée
Climatisation dans tout le bâtiment	**Adaptation aux personnes handicapées**
Chauffage central	**Internet**
Entièrement meublé	**Terrasse privée**
Vue sur la mer	**Situation urbaine**
Accès facile	**30 min à la plage**
10 min pour les boutiques	**Vendu Décembre 2014**

* Les honoraires de conseil personnel ne sont pas inclus.

Le prix indiqué ne comprend pas les taxes et les frais dérivés de la vente (ITP au taux d'imposition en vigueur, frais de notaire, de greffe et d'avocat). Nous vous rappelons qu'en tant que consommateur, vous avez le droit d'être informé et de recevoir la documentation informative correspondante, le cas échéant, conformément aux dispositions du décret 218/05 du 11 octobre, qui réglemente l'information du consommateur dans la vente et l'achat de logements en Andalousie.