Réf: VIP6021

100.000€

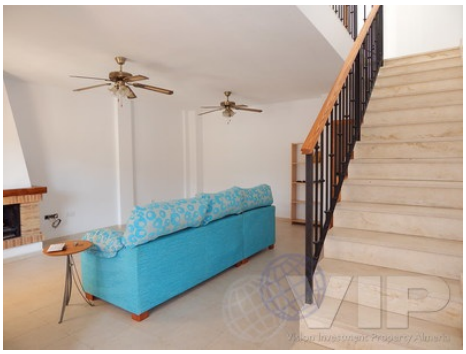

Turre

Maison de Ville

Tour vidéo disponible

3 Chambres

2 Salle de bain

2 étages

97m² / 1.044 ft² Taille de Construction

42m² / 452 ft² Terrain

Climatisation dans tout le bâtiment

Près d'un terrain de golf

Partiellement meublé

Vue sur la mer

Situation urbaine

Accès facile

10 min à la plage

2 min pour les boutiques

Vendu Mars 2015

* Les honoraires de conseil personnel ne sont pas inclus.

Le prix indiqué ne comprend pas les taxes et les frais dérivés de la vente (ITP au taux d'imposition en vigueur, frais de notaire, de greffe et d'avocat). Nous vous rappelons qu'en tant que consommateur, vous avez le droit d'être informé et de recevoir la documentation informative correspondante, le cas échéant, conformément aux dispositions du décret 218/05 du 11 octobre, qui réglemente l'information du consommateur dans la vente et l'achat de logements en Andalousie.