Réf: VIP7389

129.000€

Vera Playa

Appartement

2 Chambres	**2 Salle de bain**
71m² / 764 ft² Taille de Construction	**2m² / 22 ft² Terrain**
Piscine commune	**Climatisation dans tout le bâtiment**
Mobilier négociable	**Prêt à emménager**
Terrasse privée	**Terrasse**
Vue sur les montagnes	**Situation urbaine**
Accès facile	**Eau de ville**
Réseau électrique	**12 min à la plage**
8 min pour les boutiques	

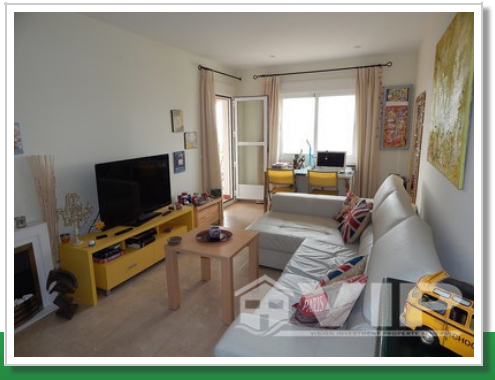

* Les honoraires de conseil personnel ne sont pas inclus.

Le prix indiqué ne comprend pas les taxes et les frais dérivés de la vente (ITP au taux d'imposition en vigueur, frais de notaire, de greffe et d'avocat). Nous vous rappelons qu'en tant que consommateur, vous avez le droit d'être informé et de recevoir la documentation informative correspondante, le cas échéant, conformément aux dispositions du décret 218/05 du 11 octobre, qui réglemente l'information du consommateur dans la vente et l'achat de logements en Andalousie.