Réf:

475.000€

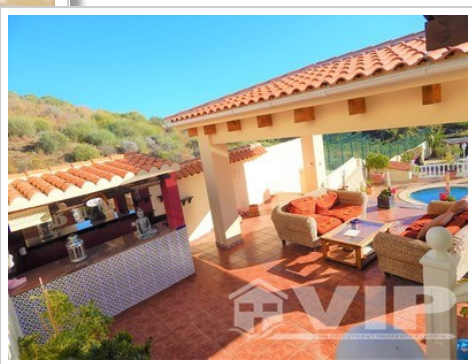

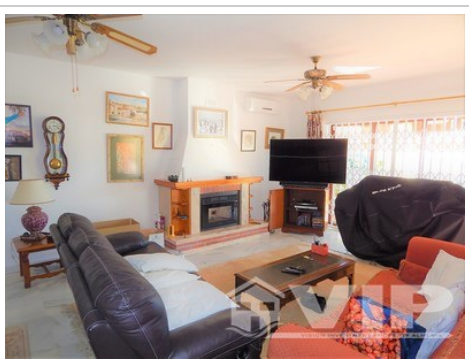

Mojacar Playa

Villa

Tour vidéo disponible	**4 Chambres**
3 Salle de bain	**275m² / 2.960 ft² Taille de Construction**
2.503m² / 26.942 ft² Terrain	**Piscine privée**
Climatisation dans tout le bâtiment	**Adaptation aux personnes handicapées**
Internet	**Solarium**
Produits blancs uniquement	**Prêt à emménager**
Terrasse privée	**Grand terrain**
Vue sur la mer	**Situation urbaine**
Accès facile	**Eau de ville**
Réseau électrique	**6 min à la plage**
6 min pour les boutiques	**Vendu Novembre 2021**

* Les honoraires de conseil personnel ne sont pas inclus.

Le prix indiqué ne comprend pas les taxes et les frais dérivés de la vente (ITP au taux d'imposition en vigueur, frais de notaire, de greffe et d'avocat). Nous vous rappelons qu'en tant que consommateur, vous avez le droit d'être informé et de recevoir la documentation informative correspondante, le cas échéant, conformément aux dispositions du décret 218/05 du 11 octobre, qui réglemente l'information du consommateur dans la vente et l'achat de logements en Andalousie.