Réf: VIP7611

238.000€

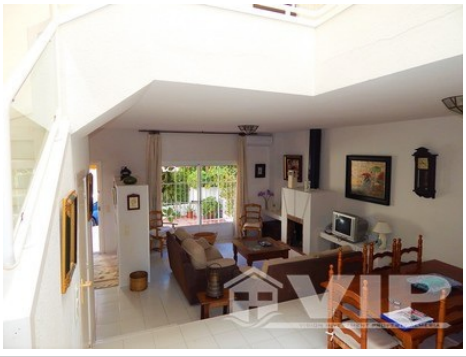

Mojacar Playa

Maison de Ville

Tour vidéo disponible

4 Chambres

4 Salle de bain

3 étages

172m² / 1.851 ft² Taille de Construction

120m² / 1.292 ft² Terrain

Piscine commune

Climatisation dans tout le bâtiment

Mobilier négociable

Jardin privé

Vue sur la piscine

Situation urbaine

Accès facile

Eau de ville

Réseau électrique

1 min à la plage

1 min pour les boutiques

Vendu Août 2021

* Les honoraires de conseil personnel ne sont pas inclus.

Le prix indiqué ne comprend pas les taxes et les frais dérivés de la vente (ITP au taux d'imposition en vigueur, frais de notaire, de greffe et d'avocat). Nous vous rappelons qu'en tant que consommateur, vous avez le droit d'être informé et de recevoir la documentation informative correspondante, le cas échéant, conformément aux dispositions du décret 218/05 du 11 octobre, qui réglemente l'information du consommateur dans la vente et l'achat de logements en Andalousie.