Réf: VIP7623

475.000€

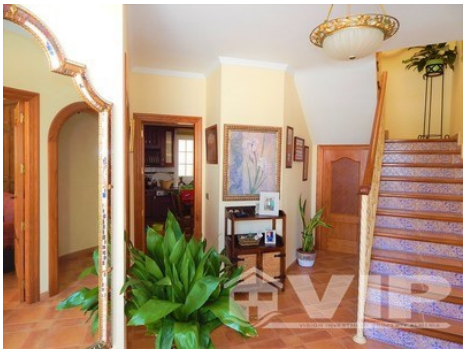

Mojacar Playa

Villa

4 Chambres	**2 Salle de bain**
3 étages	**196m² / 2.110 ft² Taille de Construction**
500,75m² / 5.390 ft² Terrain	**Adaptation aux personnes handicapées**
Chauffage central	**Mobilier négociable**
Prêt à emménager	**Terrasse privée**
Jardin privé	**Vue sur la mer**
Situation urbaine	**Accès facile**
2 min à la plage	**1 min pour les boutiques**

Vendu Février 2021

* Les honoraires de conseil personnel ne sont pas inclus.

Le prix indiqué ne comprend pas les taxes et les frais dérivés de la vente (ITP au taux d'imposition en vigueur, frais de notaire, de greffe et d'avocat). Nous vous rappelons qu'en tant que consommateur, vous avez le droit d'être informé et de recevoir la documentation informative correspondante, le cas échéant, conformément aux dispositions du décret 218/05 du 11 octobre, qui réglemente l'information du consommateur dans la vente et l'achat de logements en Andalousie.