Réf: VIP7695

290.000€

Mojacar Playa

Maison de Ville

3 Chambres	**3 Salle de bain**
3 étages	**180m² / 1.938 ft² Taille de Construction**
300m² / 3.229 ft² Terrain	**Piscine commune**
Climatisation préinstallée	**Produits blancs uniquement**
Terrasse privée	**Jardin privé**
Vue sur la mer	**Situation urbaine**
Accès facile	**Eau de ville**
Réseau électrique	**2 min à la plage**
2 min pour les boutiques	**Vendu Janvier 2024**

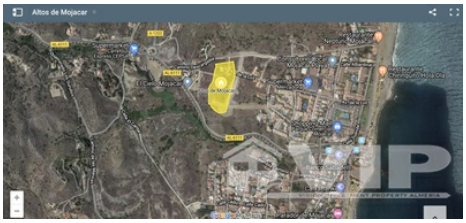

* Les honoraires de conseil personnel ne sont pas inclus.

Le prix indiqué ne comprend pas les taxes et les frais dérivés de la vente (ITP au taux d'imposition en vigueur, frais de notaire, de greffe et d'avocat). Nous vous rappelons qu'en tant que consommateur, vous avez le droit d'être informé et de recevoir la documentation informative correspondante, le cas échéant, conformément aux dispositions du décret 218/05 du 11 octobre, qui réglemente l'information du consommateur dans la vente et l'achat de logements en Andalousie.