Réf: VIP7728

149.000€

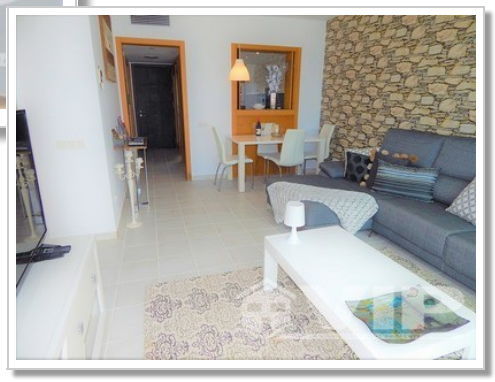

Mojacar Playa

Appartement

2 Chambres	**2 Salle de bain**
72m² / 775 ft² Taille de Construction	**Piscine commune**
Climatisation dans tout le bâtiment	**Internet**
Penthouse	**Près d'un terrain de golf**
Rez de chaussée	**Mobilier négociable**
Prêt à emménager	**Terrasse privée**
Terrasse	**Vue sur la mer**
Situation urbaine	**Accès aux escaliers**
Eau de ville	**Réseau électrique**
Frais de la communauté: 110€ par Mois	**1 min à la plage**
	6 min pour les boutiques

Vendu Septembre 2019

* Les honoraires de conseil personnel ne sont pas inclus.

Le prix indiqué ne comprend pas les taxes et les frais dérivés de la vente (ITP au taux d'imposition en vigueur, frais de notaire, de greffe et d'avocat). Nous vous rappelons qu'en tant que consommateur, vous avez le droit d'être informé et de recevoir la documentation informative correspondante, le cas échéant, conformément aux dispositions du décret 218/05 du 11 octobre, qui réglemente l'information du consommateur dans la vente et l'achat de logements en Andalousie.