Réf: VIP7823

135.000€

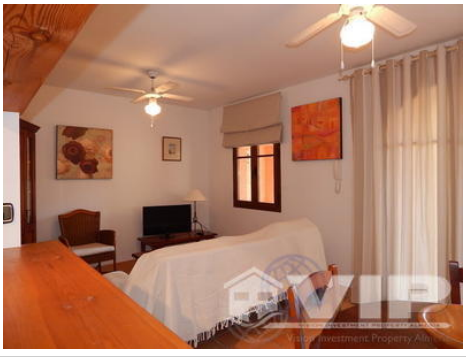

Villaricos

Appartement

Tour vidéo disponible	**2 Chambres**
1 Salle de bains	**56m² / 603 ft² Taille de Construction**
Piscine commune	**Climatisation préinstallée**
Internet	**Près d'un terrain de golf**
Mobilier négociable	**Prêt à emménager**
Terrasse privée	**Terrasse**
Vues sur le complexe	**Situation urbaine**
Accès facile	**Eau de ville**
Réseau électrique	**Frais de la communauté: 600€ par An**
Bacs: 147,12€ par An	**1 min à pied à la plage**
2 min à pied pour les boutiques	**Vendu Juillet 2024**

* Les honoraires de conseil personnel ne sont pas inclus.

Le prix indiqué ne comprend pas les taxes et les frais dérivés de la vente (ITP au taux d'imposition en vigueur, frais de notaire, de greffe et d'avocat). Nous vous rappelons qu'en tant que consommateur, vous avez le droit d'être informé et de recevoir la documentation informative correspondante, le cas échéant, conformément aux dispositions du décret 218/05 du 11 octobre, qui réglemente l'information du consommateur dans la vente et l'achat de logements en Andalousie.