Réf: VIP7830

91.100€

Garrucha

Appartement

2 Chambres	**2 Salle de bain**
92m² / 990 ft² Taille de Construction	**20m² / 215 ft² Terrain**
Piscine commune	**Climatisation dans tout le bâtiment**
Adaptation aux personnes handicapées	**Internet**
	Penthouse
Rez de chaussée	**Prêt à emménager**
Terrasse privée	**Terrasse**
Vue sur la piscine	**Situation urbaine**
Accès handicapés	**Eau de ville**
Réseau électrique	**Frais de la communauté: 55€ par Mois**
Bacs: 147,12€ par An	**1 min à pied à la plage**
1 min à pied pour les boutiques	**Vendu Septembre 2021**

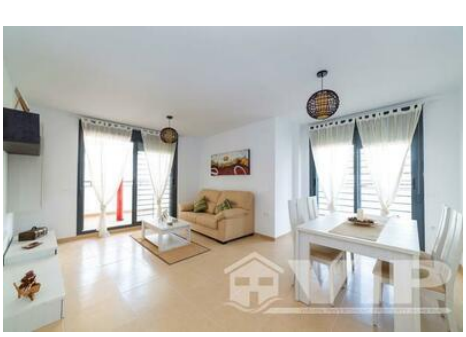

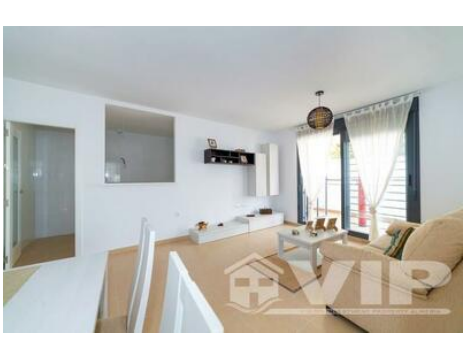

* Les honoraires de conseil personnel ne sont pas inclus.

Le prix indiqué ne comprend pas les taxes et les frais dérivés de la vente (ITP au taux d'imposition en vigueur, frais de notaire, de greffe et d'avocat). Nous vous rappelons qu'en tant que consommateur, vous avez le droit d'être informé et de recevoir la documentation informative correspondante, le cas échéant, conformément aux dispositions du décret 218/05 du 11 octobre, qui réglemente l'information du consommateur dans la vente et l'achat de logements en Andalousie.