VIP
VISION INVESTMENT PROPERTY ESPANA

Ref: VIP2095

129.000€

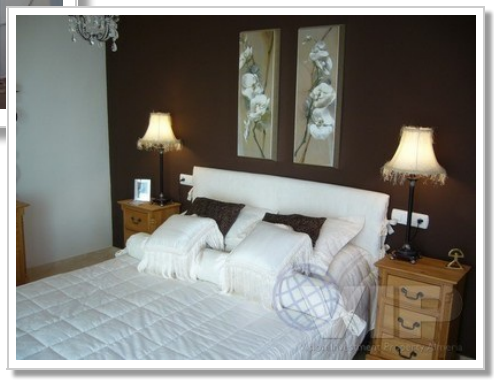

El Pinar

Villa

3 Slaapkamers	**3 Badkamers**
2 Verdiepingen	**195m² / 2.099 ft² Bebouwd**
400m² / 4.306 ft² Perceelsgrootte	**Privézwembad**
Airconditioning door het hele huis	**Internet**
Uitzicht op zee	**Stedelijke locatie**
Gemakkelijke toegang	**Verkocht November 2012**

* Conveyancing niet inbegrepen.

De aangegeven prijs is exclusief belastingen en kosten die voortvloeien uit de verkoop (ITP tegen het huidige belastingtarief, notaris-, registratie- en juridische kosten). We herinneren u eraan dat u als consument het recht hebt om te worden geïnformeerd en de bijbehorende informatieve documentatie te ontvangen, afhankelijk van het geval, op basis van de bepalingen van Decreet 218/05 van 11 oktober waarin de regelgeving voor consumenteninformatie bij de verkoop van woningen in Andalusië wordt geregeld.