Ref: VIP6065

49.950€

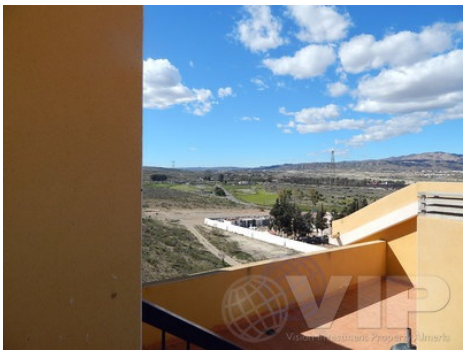

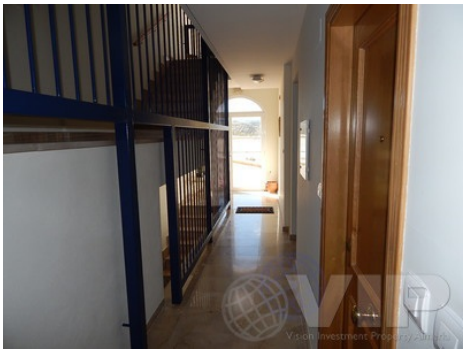

Turre

Appartement

2 Slaapkamers	**1 Badkamer**
4 Verdiepingen	**74m² / 797 ft² Bebouwd**
Gemeenschappelijk zwembad	**Vooraf geïnstalleerde airco**
Centrale verwarming	**Dichtbij een golfbaan**
Geschikt voor mindervaliden	**Solarium**
Uitzicht op zee	**Stedelijke locatie**
Gemakkelijke toegang	**10 mins aan het Strand**
3 mins naar de winkels	**Verkocht Juli 2016**

* Conveyancing niet inbegrepen.

De aangegeven prijs is exclusief belastingen en kosten die voortvloeien uit de verkoop (ITP tegen het huidige belastingtarief, notaris-, registratie- en juridische kosten). We herinneren u eraan dat u als consument het recht hebt om te worden geïnformeerd en de bijbehorende informatieve documentatie te ontvangen, afhankelijk van het geval, op basis van de bepalingen van Decreet 218/05 van 11 oktober waarin de regelgeving voor consumenteninformatie bij de verkoop van woningen in Andalusië wordt geregeld.