# Ref: VIP7162

## 168.000€

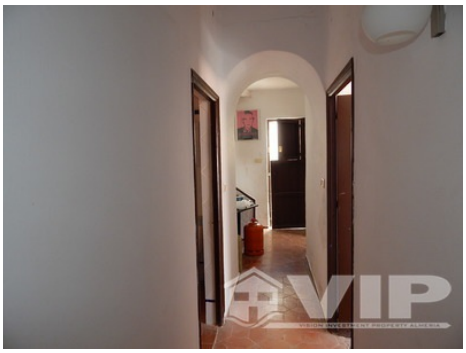

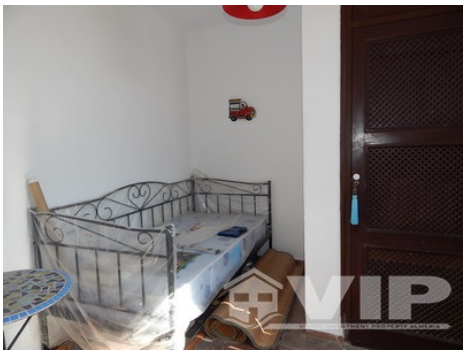

# Mojacar Pueblo

## Rijtjeshuis

**3 Slaapkamers**

**2 Badkamers**

**120m² / 1.292 ft² Bebouwd**

**Solarium**

**Meubilair bespreekbaar**

**Heeft aandacht nodig**

**Privé terras**

**Uitzicht op zee**

**Stedelijke locatie**

**Gemakkelijke toegang**

**8 mins aan het Strand**

**3 mins naar de winkels**

**Verkocht Mei 2016**

* Conveyancing niet inbegrepen.

De aangegeven prijs is exclusief belastingen en kosten die voortvloeien uit de verkoop (ITP tegen het huidige belastingtarief, notaris-, registratie- en juridische kosten). We herinneren u eraan dat u als consument het recht hebt om te worden geïnformeerd en de bijbehorende informatieve documentatie te ontvangen, afhankelijk van het geval, op basis van de bepalingen van Decreet 218/05 van 11 oktober waarin de regelgeving voor consumenteninformatie bij de verkoop van woningen in Andalusië wordt geregeld.