Ref: VIP7428

47.500€

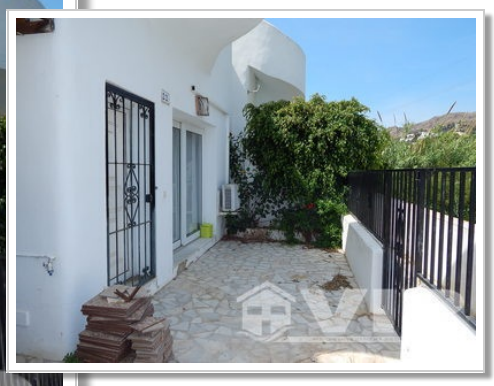

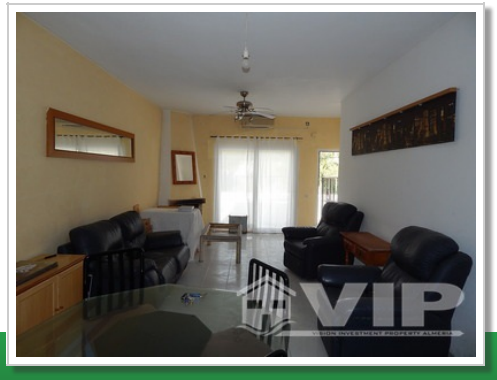

Mojacar Playa

Appartement

1 Slaapkamer	**1 Badkamer**
60m² / 646 ft² Bebouwd	**20m² / 215 ft² Perceelsgrootte**
Airconditioning door het hele huis	**Geschikt voor mindervaliden**
Gedeeltelijk gemeubileerd	**Renovatie nodig**
Privé terras	**Terras**
Uitzicht op de bergen	**Stedelijke locatie**
Gemakkelijke toegang	**Gemeenschapskosten: 350€ per Jaar**
5 mins aan het Strand	**5 mins naar de winkels**

Verkocht November 2017

* Conveyancing niet inbegrepen.

De aangegeven prijs is exclusief belastingen en kosten die voortvloeien uit de verkoop (ITP tegen het huidige belastingtarief, notaris-, registratie- en juridische kosten). We herinneren u eraan dat u als consument het recht hebt om te worden geïnformeerd en de bijbehorende informatieve documentatie te ontvangen, afhankelijk van het geval, op basis van de bepalingen van Decreet 218/05 van 11 oktober waarin de regelgeving voor consumenteninformatie bij de verkoop van woningen in Andalusië wordt geregeld.