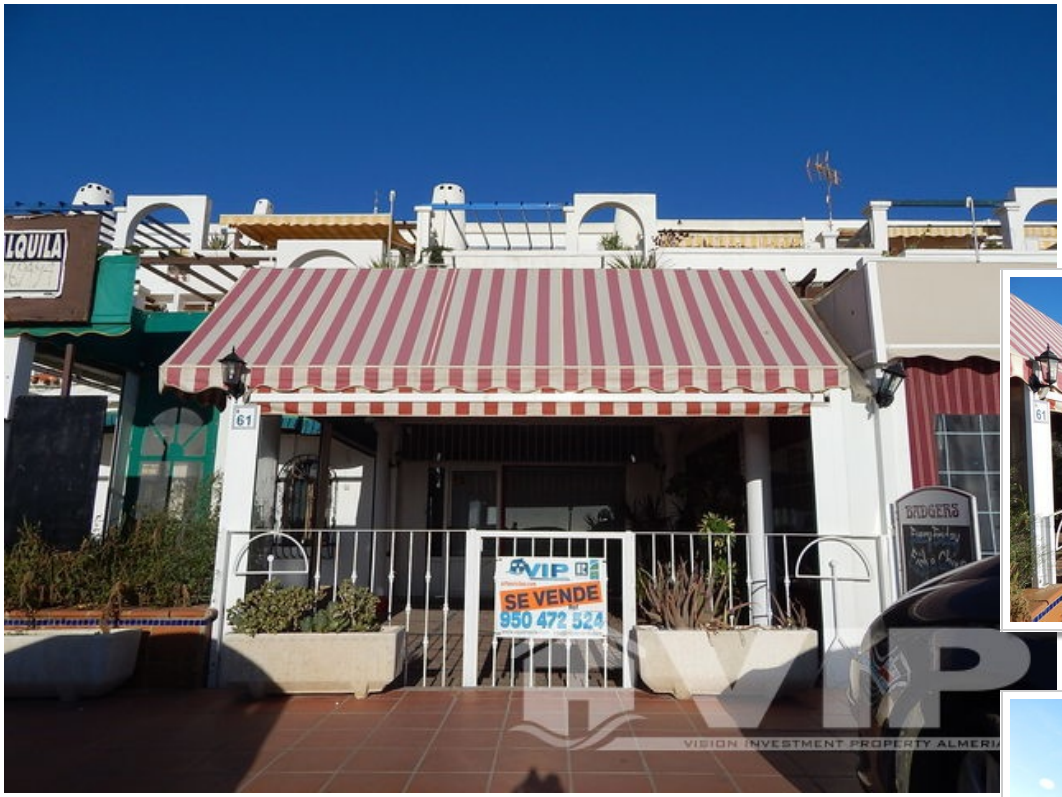

Ref: VIP7466

90.000€

Mojacar Playa

Commercieel Vastgoed

88m² / 947 ft² Bebouwd	**30m² / 323 ft² Perceelsgrootte**
Airconditioning door het hele huis	**Geschikt voor mindervaliden**
Voorste linie	**Instapklaar**
Privé terras	**Terras**
Uitzicht op zee	**Stedelijke locatie**
Gemakkelijke toegang	**Verkocht December 2020**

* Conveyancing niet inbegrepen.

De aangegeven prijs is exclusief belastingen en kosten die voortvloeien uit de verkoop (ITP tegen het huidige belastingtarief, notaris-, registratie- en juridische kosten). We herinneren u eraan dat u als consument het recht hebt om te worden geïnformeerd en de bijbehorende informatieve documentatie te ontvangen, afhankelijk van het geval, op basis van de bepalingen van Decreet 218/05 van 11 oktober waarin de regelgeving voor consumenteninformatie bij de verkoop van woningen in Andalusië wordt geregeld.