Ref: VIP7697

155.000€

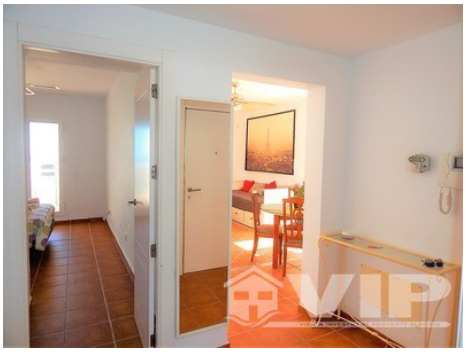

Mojacar Playa

Appartement

1 Slaapkamer	**1 Badkamer**
6 Verdiepingen	**61,63m² / 663 ft² Bebouwd**
128,24m² / 1.380 ft² Perceelsgrootte	**Gemeenschappelijk zwembad**
Begane grond	**Geschikt voor mindervaliden**
Penthouse	**Meubilair bespreekbaar**
Instapklaar	**Privé terras**
Groot perceel	**Uitzicht op zee**
Stedelijke locatie	**Gemakkelijke toegang**
Leidingwater	**Elektriciteitsnet**
Gemeenschapskosten: 1.050€ per Jaar	**6 mins aan het Strand**
	6 mins naar de winkels

Verkocht Augustus 2019

* Conveyancing niet inbegrepen.

De aangegeven prijs is exclusief belastingen en kosten die voortvloeien uit de verkoop (ITP tegen het huidige belastingtarief, notaris-, registratie- en juridische kosten). We herinneren u eraan dat u als consument het recht hebt om te worden geïnformeerd en de bijbehorende informatieve documentatie te ontvangen, afhankelijk van het geval, op basis van de bepalingen van Decreet 218/05 van 11 oktober waarin de regelgeving voor consumenteninformatie bij de verkoop van woningen in Andalusië wordt geregeld.